证券代码:603858 证券简称:步长制药 公告编号:2021-023

山东步长制药股份有限公司 关于全资子公司经营范围变更的公告

本公司董事会及全体董事保证本公告内容不存在任何虚假记载、误导性陈述或者重大遗漏,并对其内容的真实性、准确性和完整性承担个别及连带责任。

山东步长制药股份有限公司(以下简称“公司”或“步长制药”)于 2021 年 3 月 16 日召开了第三届董事会第四十次会议,审议通过了《关于全资子公司经营范围变更的议案》,全资子公司陕西步长高新制药有限公司(以下简称“步长高新”)因业务发展需要,拟对经营范围进行变更,具体情况如下:

一、变更情况

变更前:

片剂、颗粒剂、胶囊剂、洗剂、熨剂的生产、销售;普通货物运输(危险物除外)。(依法须经批准的项目,经相关部门批准后方可开展经营活动)

变更后:

片剂、颗粒剂、胶囊剂、洗剂、熨剂的生产、销售;普通货物运输(危险物除外);租赁(以工商核准为准)。

二、授权公司董事长赵涛、总裁赵超办理变更经营范围的全部手续,包括但不限于签署相关文件,提交政府审批申请文件等,本授权可转授权。确认管理层前期关于变更经营范围的准备工作。

三、步长高新的主要产品为硝苯地平缓释片(Ⅰ),宫血停颗粒,本次经营范围变更后步长高新的主营业务、主要产品不会发生变化。截至 2020 年 9 月 30 日,总资产 8,273.95 万元,负债总额 3,593.92 万元,净资产 4,680.03 万元,2020 年 1-9 月实现营业收入 3,810.00 万元,净利润 357.54 万元(上述数据未经审计)。

本次变更不会对公司及控股子公司产生不利影响。

特此公告。

山东步长制药股份有限公司董事会
2021 年 3 月 17 日

证券代码:603858 证券简称:步长制药 公告编号:2021-024

山东步长制药股份有限公司 关于拟对外投资设立子公司的进展暨变更投资事项的公告

本公司董事会及全体董事保证本公告内容不存在任何虚假记载、误导性陈述或者重大遗漏,并对其内容的真实性、准确性和完整性承担个别及连带责任。

一、对外投资概况

(一)对外投资的基本情况

山东步长制药股份有限公司(以下简称“公司”或“步长制药”)于 2020 年 8 月 27 日召开第三届董事会第三十四次(临时)会议,审议通过了《关于拟对外投资设立子公司的议案》,为进一步促进公司的业务发展,增强市场竞争力,公司控股子公司步长健康科技有限公司的全资子公司天津步长医疗科技有限公司拟出资人民币 10,000 万元设立一家全资子公司齐齐哈尔市步长医疗设备有限公司(暂定名,以工商注册登记为准)(以下简称“齐齐哈尔步长”);并授权公司董事长、总裁办理对外投资的全部手续。具体内容详见公司 2020 年 8 月 28 日披露于上海证券交易所网站(www.sse.com.cn)的《关于拟对外投资设立子公司的公告》(公告编号:2020-091)。

公司于 2021 年 3 月 16 日召开第三届董事会第四十次会议,审议通过了《关于变更拟设立控股子公司投资事项的议案》,目前齐齐哈尔市步长尚未进行工商注册登记,因未来经营规划及业务发展需要,拟对部分投资事项进行变更,该事项无需提交股东大会审议批准。

本次对外投资事项不构成《上市公司重大资产重组管理办法》规定的重大资产重组,不构成关联交易。

二、投资标的基本情况

(一)变更前:

拟设立公司名称:齐齐哈尔市步长医疗设备有限公司

拟注册地址:齐齐哈尔市依安县

(二)变更后:

拟设立公司名称:尚志市步长生物医疗科技有限公司(以工商注册登记为准)

拟注册地址:黑龙江省尚志市(以工商登记为准)

除上述变更外,其他对外投资方案未发生变更。

三、对外投资协议的主要内容

本次投资为公司控股子公司设立其全资子公司,无需签订对外投资协议。

四、本次对外投资对上市公司的目的与影响

设立新公司可进一步满足公司的业务开展需要,有利于公司三个转换的战略布局,为公司未来发展奠定良好基础。本次投资事项的变更基于业务发展及未来经营规划需求,该项投资对公司财务状况和经营成果不会产生重大影响,不存在损害公司及其他股东合法利益的情形,从长远来看对公司的发展有着积极的影响,符合全体股东的利益和公司长远发展战略。

五、对外投资风险

本次设立子公司符合公司战略发展规划,子公司在开拓新业务领域过程中,可能面临宏观政策调控、市场变化、经营管理等方面的不确定因素。公司将严格按照相关规定,根据上述事项的进展情况及时履行信息披露义务,请广大投资者理性投资,注意防范投资风险。

特此公告。

山东步长制药股份有限公司董事会
2021 年 3 月 17 日

证券代码:603858 证券简称:步长制药 公告编号:2021-022

山东步长制药股份有限公司 第三届董事会第四十次会议决议公告

本公司董事会及全体董事保证本公告内容不存在任何虚假记载、误导性陈述或者重大遗漏,并对其内容的真实性、准确性和完整性承担个别及连带责任。

山东步长制药股份有限公司(以下简称“公司”)第三届董事会第四十次会议的通知于 2021 年 3 月 10 日发出,会议于 2021 年 3 月 16 日 13 时以通讯方式召开,应参会董事 15 人,实参会董事 15 人,会议由董事长赵涛主持。会议出席人数、召开和表决方式符合《中华人民共和国公司法》等法律、法规及《山东步长制药股份有限公司章程》(以下简称“《公司章程》”)的相关规定,合法有效。

经与会董事研究,会议审议通过了如下议案:

1、《关于全资子公司经营范围变更的议案》

公司全资子公司陕西步长高新制药有限公司因业务发展需要,拟对经营范围进行变更。

具体内容详见公司同日披露于上海证券交易所网站(www.sse.com.cn)的《关于全资子公司经营范围变更的公告》(公告编号:2021-023)

表决结果:同意 15 票,反对 0 票,弃权 0 票。

2、《关于变更拟设立控股子公司投资事项的议案》

齐齐哈尔市步长医疗设备有限公司(以下简称“齐齐哈尔市步长”)为公司拟设立的控股子公司,该投资事项已经公司 2020 年 8 月 27 日召开的第三届董事会第三十四次(临时)会议审议通过,目前齐齐哈尔市步长尚未进行工商注册登记,因未来经营规划及业务发展需要,拟对部分投资事项进行变更。

具体内容详见公司同日披露于上海证券交易所网站(www.sse.com.cn)的《关于拟对外投资设立子公司的进展暨变更投资事项的公告》(公告编号:2021-024)。

表决结果:同意 15 票,反对 0 票,弃权 0 票。

3、《关于对外投资设立控股子公司的议案》

为进一步促进公司“大健康”战略的布局及业务发展,增强市场竞争力,实现从销售型向科研型转换、从天然药物(中药)(植物药、动物药、矿物药)向全医药产业链转换、从本土化向全球化转换的战略,公司拟对外投资设立江西省步长移动医疗设备有限公司、尚志市步长移动医疗设备有限公司、涛医云健康科技(杭州)数字医疗有限公司(暂定名,以工商注册登记为准)三家控股子公司。

具体内容详见公司同日披露于上海证券交易所网站(www.sse.com.cn)的《关于拟对外投资设立控股子公司的公告》(公告编号:2021-025)。

表决结果:同意 15 票,反对 0 票,弃权 0 票。

特此公告。

山东步长制药股份有限公司董事会
2021 年 3 月 17 日

证券代码:603858 证券简称:步长制药 公告编号:2021-025

山东步长制药股份有限公司 关于拟对外投资设立控股子公司的公告

本公司董事会及全体董事保证本公告内容不存在任何虚假记载、误导性陈述或者重大遗漏,并对其内容的真实性、准确性和完整性承担个别及连带责任。

重要内容提示:

● 投资标的名称:江西省步长移动医疗设备有限公司(暂定名,以工商注册登记为准)、尚志市步长移动医疗设备有限公司(暂定名,以工商注册登记为准)、涛医云健康科技(杭州)数字医疗有限公司(暂定名,以工商注册登记为准)

● 投资金额:人民币 12,400 万元

● 特别风险提示:本次投资设立控股子公司可能面临宏观政策调控、市场变化、经营管理等方面的不确定因素。请广大投资者理性投资,注意防范投资风险。

一、对外投资概况

(一)对外投资的基本情况

为进一步促进山东步长制药股份有限公司(以下简称“公司”或“步长制药”)“大健康”战略的布局及业务发展,增强市场竞争力,实现从销售型向科研型转换、从天然药物(中药)(植物药、动物药、矿物药)向全医药产业链转换、从本土化向全球化转换的战略,步长制药拟对外投资设立三家控股子公司,具体事项如下:

1、拟由公司控股子公司步长健康科技有限公司的全资子公司天津步长医疗科技有限公司出资人民币 2,000 万元,设立全资子公司江西省步长移动医疗设备有限公司(暂定名,以工商注册登记为准)(以下简称“江西省步长”);

2、拟由公司控股子公司步长健康科技有限公司的全资子公司天津步长医疗科技有限公司出资人民币 5,000 万元,设立全资子公司尚志市步长移动医疗设备有限公司(暂定名,以工商注册登记为准)(以下简称“尚志市步长”)。

3、公司拟出资人民币 5,400 万元,与天津弗盈恒先健康科技合伙企业(有限合伙)(以下简称“弗盈恒先”)共同设立控股子公司涛医云健康科技(杭州)数字医疗有限公司(暂定名,以工商注册登记为准)(以下简称“涛医云健康”)。

4、授权公司董事长、总裁办理对外投资的全部手续,包括但不限于签署相关文件,提交政府审批申请文件等,本授权可转授权。确认管理层前期关于对外投资的准备工作。

(二)审议情况

公司于 2021 年 3 月 16 日召开第三届董事会第四十次会议,审议通过了《关于对外投资设立控股子公司的议案》,该事项无需提交股东大会审议批准。

本次对外投资事项不构成《上市公司重大资产重组管理办法》规定的重大资产重组,不构成关联交易。

二、投资标的基本情况

(一)江西省步长移动医疗设备有限公司(暂定名,以工商注册登记为准)

1、注册地址:江西省抚州市(以工商注册登记为准);

2、注册资本:人民币 2,000 万元;

3、经营范围:Ⅱ类医疗器械、Ⅲ类医疗器械的生产及销售;可穿戴智能设备制造及销售;移动终端设备制造及销售;移动通信设备制造及销售;智能家庭消费设备制造及销售;集成电路芯片设计及服务;集成电路制造及销售;其他电子器件制造及销售;医疗耗材的生产和销售;技术开发、技术转让、技术咨询、技术服务;技术交流、技术推广。(以工商注册登记为准);

4、股东及持股比例:公司控股子公司步长健康科技有限公司的全资子公司天津步长医疗科技有限公司 100%控股;在投资总额范围内,公司有权对具体投资方案进行调整。

(二)尚志市步长移动医疗设备有限公司(暂定名,以工商注册登记为准)

1、注册地址:黑龙江省尚志市(以工商注册登记为准);

2、注册资本:人民币 5,000 万元;

3、经营范围:Ⅱ类医疗器械、Ⅲ类医疗器械的生产及销售;可穿戴智能设备制造及销售;移动终端设备制造及销售;移动通信设备制造及销售;智能家庭消费设备制造及销售;集成电路芯片设计及服务;集成电路制造及销售;其他电子器件制造及销售;医疗耗材的生产和销售;技术开发、技术转让、技术咨询、技术服务;技术交流、技术推广。(以工商注册登记为准);

4、股东及持股比例:公司控股子公司步长健康科技有限公司的全资子公司天津步长医疗科技有限公司 100%控股;在投资总额范围内,公司有权对具体投资方案进行调整。

(三)涛医云健康科技(杭州)数字医疗有限公司(暂定名,以工商注册登记为准)

1、注册地址:杭州市莫干山路 1418 号(上城区科技工业基地)(以工商注册登记为准);

2、注册资本:人民币 6,000 万元;

3、经营范围:互联网、移动互联网技术开发;互联网医院技术搭建、经营管理;医疗健康咨询、科普直播;医疗医药领域投资;医药研发;原料药及制剂、中药提取物及制剂研发、销售;生物工程药物的技术研发、转让、咨询和服务;计生用品、消毒用品、特殊医学用途配方食品批发兼零售;农副产品收购、销售;机电设备安装、维修、技术服务;商务服务。(除许可业务外,可自主依法经营法律法规非禁止或限制的项目)(以工商注册登记为准)。

4、股东及持股比例:公司持股 90%,弗盈恒先持股 10%;在投资总额范围内,公司有权对具体投资方案进行调整。

三、其他投资方基本情况

名称:天津弗盈恒先健康科技合伙企业(有限合伙)

类型:有限合伙企业

执行事务合伙人:赵蕴华

成立日期:二 0 二 0 年十一月二十五日

合伙期限:2020 年 11 月 25 日至长期

主要经营场所:天津市滨海新区中新天津生态城动漫中路 334 号创展大厦第 B 座 3 层 312、313 单元(天津信至和商务秘书有限公司托管第 085 号)

经营范围:一般项目:健康咨询服务(不含诊疗服务);技术服务、技术开发、技术咨询、技术交流、技术转让、技术推广;信息咨询服务(不含许可类信息咨询服务);企业管理。(除依法须经批准的项目外,凭营业执照依法自主开展经营活动)。

股权结构:赵蕴华持有其 90%股权,何泰仁持有其 10%股权。

主要财务数据:截至 2021 年 1 月 31 日,总资产 95 元,总负债 5,500 元,净资产 -5,405 元,营业收入 0 元,净利润 -5,405 元。(上述数据未经审计)

弗盈恒先与公司及公司控股子公司之间不存在关联关系。

四、对外投资协议的主要内容

截至本公告日,公司与弗盈恒先尚未签署相关协议,本次交易事项的具体内容以最终签订的协议为准,公司将按照相关规定及时履行信息披露义务。

本次投资江西省步长、尚志市步长为公司控股子公司设立其全资子公司,无需签订对外投资协议。

五、对外投资对上市公司的目的与影响

设立新公司可进一步满足公司的业务开展需要,有利于公司三个转换的战略布局,为公司未来发展奠定良好基础。该项投资对公司财务状况和经营成果不会产生重大影响,不存在损害公司及其他股东合法利益的情形,从长远来看对公司的发展有着积极的影响,符合全体股东的利益和公司长远发展战略。

六、对外投资风险

本次设立子公司符合公司战略发展规划,子公司在开拓新业务领域过程中,可能面临宏观政策调控、市场变化、经营管理等方面的不确定因素。公司将严格按照相关规定,根据上述事项的进展情况及时履行信息披露义务,请广大投资者理性投资,注意防范投资风险。

特此公告。

山东步长制药股份有限公司董事会
2021 年 3 月 17 日

证券代码:600539 证券简称:ST 狮头 公告编号:2021-020

太原狮头水泥股份有限公司 关于持股 5%以上股东减持股份时间过半暨减持进展公告

本公司董事会、全体董事及相关股东保证本公告内容不存在任何虚假记载、误导性陈述或者重大遗漏,并对其内容的真实性、准确性和完整性承担个别及连带责任。

重要内容提示:

● 大股东持股的基本情况:本次减持计划实施前,山西省旅游投资控股集团有限公司(以下简称“山旅集团”)持有太原狮头水泥股份有限公司无限售流通股 16,645,070 股,占公司总股本的 7.2370%。

● 减持计划的进展情况:2020 年 11 月 21 日,公司披露了《关于持股 5%以上股东股份减持计划的预披露公告》(公告编号:2020-075)。2021 年 3 月 16 日,公司收到股东山旅集团《关于减持太原狮头水泥股份有限公司股份进展告知函》,截至本公告日,山旅集团减持股份数量 2,295,200 股,减持股份数量占公司总股本的 0.9979%。本次减持计划时间已经过半,减持计划尚未实施完毕。

一、减持主体减持前基本情况

股东名称	股东身份	持股数量(股)	持股比例	当前持股股份来源
山西省旅游投资控股集团有限公司	5%以上非第一大股东	16,645,070	7.2370%	IPO 前取得:16,645,070 股

上述减持主体无一致行动人。

二、减持计划的实施进展

(一)大股东及董监高因以下原因披露减持计划实施进展:

减持时间过半

股东名称	减持数量(股)	减持比例	减持期间	减持方式	减持价格区间(元/股)	减持总金额(元)	当前持股数量(股)	当前持股比例
山西省旅游投资控股集团有限公司	2,295,200	0.9979%	2020/12/25 ~ 2020/12/31	集中竞价交易	7.30-7.44	16,799,866	14,349,870	6.2391%

(二)本次减持事项与大股东或董监高此前已披露的计划、承诺是否一致

√是 □否

(三)在减持时间区间内,上市公司是否披露高送转或筹划并购重组等重大事项

□是 √否

(四)本次减持对公司的影响

本次减持是公司股东因自身经营发展需要而进行的,减持主体山旅集团不是公司控股股东及实际控制人,本次减持计划的实施不会导致公司控制权发生变更,不会对公司治理结构及持续经营产生影响。

(五)本所要求的其他事项

无

三、相关风险提示

(一)本次减持计划存在不确定性,山旅集团将根据市场情况、公司股价情况等综合因素决定是否实施以及如何实施股份减持计划,存在减持时间、减持价格、减持数量等不确定性。

(二)减持计划实施是否会导致上市公司控制权发生变更的风险 □是 √否

(三)其他风险

截至本公告日,本次减持计划尚未实施完毕。公司将持续关注股东股份减持计划实施的进展情况,并按照相关法律法规的规定及时履行信息披露义务。

特此公告。

太原狮头水泥股份有限公司董事会
2021 年 3 月 17 日

证券代码:600539 证券简称:ST 狮头 公告编号:临 2021-021

太原狮头水泥股份有限公司 关于公司间接控股股东重庆振南泽实业有限公司股权结构发生变动的公告

本公司董事会及全体董事保证本公告内容不存在任何虚假记载、误导性陈述或者重大遗漏,并对其内容的真实性、准确性和完整性承担个别及连带责任。

重要提示:

本次控股股东及其一致行动人之上层股权结构发生变动的事项不会导致公司控股股东及实际控制人发生变化。

上海远洁企业管理有限公司(以下简称“上海远洁”)持有本公司 26.7%的股份,为本公司的控股股东。上海桦悦企业管理有限公司(以下简称“上海桦悦”)持有本公司 2.02%的股份。重庆振南泽实业有限公司(以下简称“重庆振南泽”)通过间接和直接持有上海远洁、上海桦悦 100%股权的方式间接持有本公司 28.72%的股份。

公司于近日收到重庆振南泽发来的《关于公司股权结构变更的告知函》,现将相关情况公告如下:

一、重庆振南泽股权结构变动的基本情况:

公司于近日收到重庆振南泽关于股权结构变更的通知,其内部股权结构发生调整,调整情况如下:

股东名称	本次股权变动前		本次股权变动后	
	认缴出资额(万元)	持股比例	认缴出资额(万元)	持股比例
玖日企业管理(重庆)有限公司	9000	90%	9990	99.9%
吴旭	990	9.9%	0	0
邹淑媛	10	0.1%	10	0.1%
合计	10000	100%	10000	100%

上述股权变动不会导致公司控股股东及实际控制人发生变化。

二、本次间接控股股东重庆振南泽股权结构变更前后,公司与控股股东及实际控制人关系图:

1.变更前,公司与控股股东及实际控制人的关系图如下:

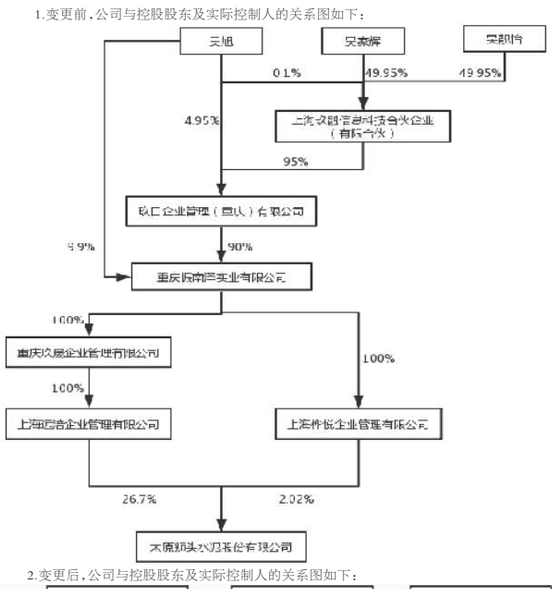

2.变更后,公司与控股股东及实际控制人的关系图如下:

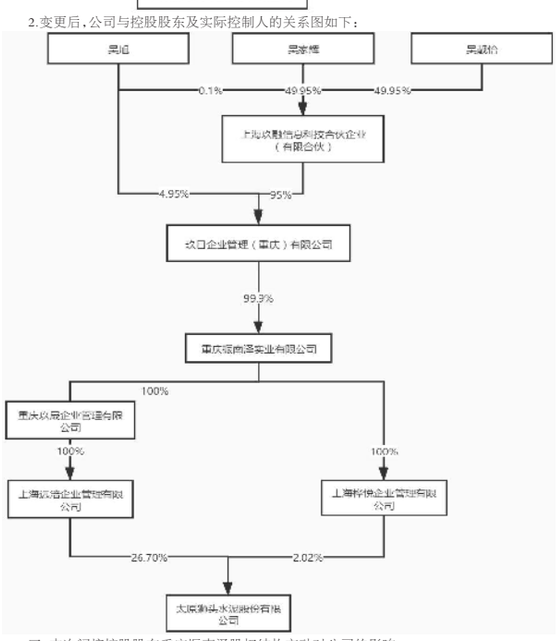

三、本次间接控股股东重庆振南泽股权结构变动对公司的影响

本次间接控股股东重庆振南泽股权结构变动不会导致公司控股股东和实际控制人发生变化,公司控股股东仍为上海远洁,实际控制人仍为吴旭先生。本次股权结构变动不会对公司正常生产经营活动等事项产生影响。

特此公告。

太原狮头水泥股份有限公司
董事会
2021 年 3 月 17 日

证券代码:605358 证券简称:立昂微 公告编号:2021-015

杭州立昂微电子股份有限公司关于持股 5%以上股东部分股权质押的公告

本公司董事会及全体董事保证本公告内容不存在任何虚假记载、误导性陈述或者重大遗漏,并对其内容的真实性、准确性和完整性承担个别及连带责任。

重要内容提示:

●宁波利时信息科技有限公司(以下简称“宁波利时”)共持有杭州立昂微电子股份有限公司(以下简称“公司”)限售流通股 27,332,500 股,占公司股份总数的 6.82%,宁波利时累计质押其中 21,500,000 股,占其所持公司股份数的 78.66%,占公司股份总数的 5.37%。

公司于 2021 年 3 月 12 日接到持股 5%以上的股东宁波利时的通知,获悉其所持有的公司 1,000,000 股限售流通股质押给中国邮政储蓄银行股份有限公司宁波鄞州区支行(以下简称“邮储银行鄞州支行”),具体事项如下:

1.本次股份质押基本情况

股东名称	编号	是否为控股股东	本次质押股数	是否为限售股	是否补充质押	质押起始日	质押到期日	质权人	占其所持股份比例	占公司总股本比例	质押融资资金用途
宁波利时	ZYD21 0434	否	1,000,000	新股限售股	否	2021 年 03 月 09 日	2022 年 03 月 08 日	邮储银行鄞州支行	3.66%	0.25%	生产经营周转

2. 宁波利时本次质押股份未被用作重大资产重组业绩补偿等事项的担保或其他保障用途。

3.股东累计质押股份情况

截至公告披露日,宁波利时累计质押股份情况如下:

股东名称	持股数量	持股比例	本次质押前累计质押数量	本次质押后累计质押数量	占其所持股份比例	占公司总股本比例	已质押股份情况		未质押股份情况	
							已质押股份中限售股份数量	已质押股份中冻结股份数量	未质押股份中限售股份数量	未质押股份中冻结股份数量
宁波利时	27,332,500	6.82%	20,500,000	21,500,000	78.66%	5.37%	21,500,000	0	5,832,500	0
合计	27,332,500	6.82%	20,500,000	21,500,000	78.66%	5.37%	21,500,000	0	5,832,500	0

上述质押事项如若出现其他重大变动情况,公司将按照有关规定及时履行信息披露义务。

特此公告。

杭州立昂微电子股份有限公司
董事会
2021 年 03 月 16 日

股票代码:601600 股票简称:中国铝业 公告编号:临 2021-002

中国铝业股份有限公司 关于拟认购云南铝业股份有限公司非公开发行股票的进展公告

本公司董事会及全体董事保证本公告内容不存在任何虚假记载、误导性陈述或者重大遗漏,并对其内容的真实性、准确性和完整性承担个别及连带责任。

中国铝业股份有限公司(以下简称“公司”)于 2020 年 12 月 23 日召开的第七届董事会第十四次会议审议批准了《关于公司拟认购云南铝业股份有限公司非公开发行股票的议案》,同意公司参与认购云南铝业股份有限公司(以下简称“云铝股份”)非公开发行股票,认购金额不超过人民币 3.2 亿元。同日,公司与云铝股份签订了《云南铝业股份有限公司非公开发行股票之附生效条件的股份认购合同》(以下简称“《认购合同》”)。前述事项详情请见公司于 2020 年 12 月 24 日披露的《中国铝业股份有限公司关于拟认购云南铝业股份有限公司非公开发行股票的公告》(公告编号:临 2020-037)。

根据中国证券监督管理委员会《上市公司非公开发行股票实施细则》《上市公司证券发行管理办法》的有关规定,公司于 2021 年 3 月 16 日与云铝股份签订《云南铝业股份有限公司非公开发行股票之附生效条件的股份认购合同之补充合同》(以下简称“《补充合同》”),约定了认购金额区间。《补充合同》主要内容如下:

合同各方:	甲方:中国铝业股份有限公司 乙方:云南铝业股份有限公司
主要条款:	甲方在本次发行中的认购金额区间为人民币 2 亿元至人民币 3.2 亿元。根据已签署的《认购合同》的有关条款约定,甲方的认购数量将待发行价格确定后,根据甲方最终确定的认购金额除以发行价格确定,认购数量不为整数的,应向下调整为整数。
生效条件:	经甲乙双方签字盖章并履行完相关决策程序后正式生效。

待公司确定具体认购数量和认购金额后,公司与云铝股份还将签署最终的股份认购合同,届时公司将根据《上海证券交易所股票上市规则》的相关规定及时履行信息披露义务。

特此公告。

备查文件:中国铝业股份有限公司与云南铝业股份有限公司签订的《云南铝业股份有限公司非公开发行股票之附生效条件的股份认购合同之补充合同》

中国铝业股份有限公司
董事会
2021 年 3 月 16 日

证券代码:688526 证券简称:科前生物 公告编号:2021-004

武汉科前生物股份有限公司首次公开发行网下配售限售股上市流通公告

本公司董事会及全体董事保证本公告内容不存在任何虚假记载、误导性陈述或者重大遗漏,并对其内容的真实性、准确性和完整性依法承担法律责任。

重要内容提示:

● 本次上市流通的限售股数量为 4,251,766 股,限售期为 6 个月。

● 本次上市流通日期为 2021 年 3 月 22 日

一、本次上市流通的限售股类型

根据中国证券监督管理委员会(下称“中国证监会”)于 2020 年 8 月 21 日出具的《关于同意武汉科前生物股份有限公司首次公开发行股票注册的批复》(证监许可[2020]1909 号),同意武汉科前生物股份有限公司(下称“科前生物”或“公司”)首次公开发行股票的注册申请。公司获准向社会公开发行人民币普通股(A 股)105,000,000 股,并于 2020 年 9 月 22 日在上海证券交易所科创板挂牌上市。公司首次公开发行前总股本为 360,000,000 股,首次公开发行后总股本为 465,000,000 股,其中有限售条件流通股 385,251,766 股,无限售条件流通股 79,748,234 股。

本次上市流通的限售股为本公司首次公开发行网下配售限售股,涉及股东共计 315 户,共计 4,251,766 股,占公司总股本的 0.91%。具体内容详见公司于 2020 年 9 月 17 日在上海证监交易所网站(www.sse.com.cn)披露的《武汉科前生物股份有限公司首次公开发行股份并在科创板上市发行结果公告》。

本次解除限售并申请上市流通股份数量 4,251,766 股,现锁定期即将届满,将于 2021 年 3 月 22 日起上市流通。

二、本次上市流通的限售股形成后至今公司股本数量变化情况

公司首次公开发行前总股本为 360,000,000 股,首次公开发行后总股本为 465,000,000 股。公司上市后,未发生因利润分配、公积金转增股本等导致股本数量变化的情况。本次上市流通的限售股形成后至今,公司股本总数未发生变化。

三、本次上市流通的限售股的有关承诺

本次上市流通的限售股属于首次公开发行网下配售限售股,各配售对象承诺所获配的股票限售期限为自公司首次公开发行股票并上市之日起 6 个月。

除上述承诺外,本次申请上市的网下配售限售股股东无其他特别承诺。

截至本公告披露日,各配售对象均严格履行了相应的承诺事项,不存在相关承诺未履行影响本次限售股上市流通的情况。

四、中介机构核查意见

经核查,保荐机构认为:

1、截至本核查意见出具日,科前生物本次申请上市流通的网下配售限售股股东均已严格履行了相应的股份锁定承诺;

2、科前生物本次网下配售限售股上市流通事项符合《证券发行上市保荐业务管理办法》、《上海证券交易所科创板股票上市规则》等相关规定;本次解除限售的股份数量、上市流通时间符合相关规定的要求及股东限售承诺;

3、截至本核查意见出具日,科前生物对本次网下配售限售股份上市流通的信息披露真实、准确、完整。

综上所述,保荐机构对科前生物本次网下配售限售股上市流通事项无异议。

五、本次限售股上市流通情况

(一)本次上市流通的限售股总数为 4,251,766 股

(二)本次上市流通日期为 2021 年 3 月 22 日

(三)限售股上市流通明细清单

序号	股东名称	持有限售股数量(股)	持有限售股占公司总股本比例	本次上市流通数量(股)	剩余限售股数(股)
1	睿远成长价值混合型证券投资基金	14,620	0.0031%	14,620	0
2	华泰柏瑞量化阿尔法灵活配置混合型证券投资基金	14,620	0.0031%	14,620	0
3	华泰柏瑞量化驱动灵活配置混合型证券投资基金	14,620	0.0031%	14,620	0
4	华泰柏瑞中证 500 交易型开放式指数证券投资基金	14,620	0.0031%	14,620	0
5	前海人寿保险股份有限公司-分红保险产品华泰组合	14,620	0.0031%	14,620	0
6	融通新趋势灵活配置混合型证券投资基金	14,620	0.0031%	14,620	0
7	融通新能源灵活配置混合型证券投资基金	14,620	0.0031%	14,620	0
8	融通消费升级混合型证券投资基金	14,620	0.0031%	14,620	0
9	东方红启东三年持有期混合型证券投资基金	14,620	0.0031%	14,620	0
10	东方红创新优选三年定期开放混合型证券投资基金	14,620	0.0031%	14,620	0
11	东方红睿满沪港深灵活配置混合型证券投资基金(LOF)	14,620	0.0031%	14,620	0
12	东方红睿阳三年定期开放灵活配置混合型证券投资基金	14,620	0.0031%	14,620	0
13	财通资管价值发现混合型证券投资基金	14,620	0.0031%	14,620	0
14	信诚沪深 300 指数分级证券投资基金	12,384	0.0027%	12,384	0
15	信诚新泽回报灵活配置混合型证券投资基金	8,944	0.0019%	8,944	0
16	银河睿达灵活配置混合型证券投资基金	3,999	0.0009%	3,999	0
17	银河鑫利灵活配置混合型证券投资基金	14,620	0.0031%	14,620	0
18	银河稳健证券投资基金	14,620	0.0031%	14,620	0
19	银河创新成长混合型证券投资基金	14,620	0.0031%	14,620	0
20	中国太平洋人寿保险股份有限公司—传统—普通保险产品	14,620	0.0031%	14,620	0
21	中欧科创主题 3 年封闭运作灵活配置混合型证券投资基金	14,620	0.0031%	14,620	0
22	中欧睿泽灵活配置混合型证券投资基金	14,620	0.0031%	14,620	0
23	中欧消费主题股票型证券投资基金	14,620	0.0031%	14,620	0
24	中欧精选灵活配置定期开放混合型发起式证券投资基金	14,620	0.0031%	14,620	0
25	中欧新趋势股票型证券投资基金(LOF)	14,620	0.0031%	14,620	0
26	创金合信中证 500 指数增强型发起式证券投资基金	14,620	0.0031%	14,620	0
27	交银施罗德内核驱动混合型证券投资基金	14,620	0.0031%	14,620	0
28	交银施罗德瑞鑫定期开放灵活配置混合型证券投资基金	14,620	0.0031%	14,620	0
29	交银施罗德周期回报灵活配置混合型证券投资基金	14,620	0.0031%	14,620	0
30	交银施罗德先锋混合型证券投资基金	14,620	0.0031%	14,620	0
31	鞍钢集团有限公司企业年金计划	9,675	0.0021%	9,675	0
32	工银瑞信聚福混合型证券投资基金	14,620	0.0031%	14,620	0
33	中国石油天然气集团公司企业年金计划	14,620	0.0031%	14,620	0
34	重庆市玖号职业年金计划	14,620	0.0031%	14,620	0
35	广西壮族自治区鱼号职业年金计划	14,620	0.0031%	14,620	0
36	工银瑞信消费行业股票型证券投资基金	14,620	0.0031%	14,620	0
37	天津市壹号职业年金计划	14,620	0.0031%	14,620	0
38	工银瑞信联合恒盛混合型养老金产品	14,620	0.0031%	14,620	0
39	陕西省(壹号)职业年金计划	14,620	0.0031%	14,620	0
40	中国邮政集团公司企业年金计划	14,620	0.0031%	14,620	0
41	工银瑞信瑞进股票型养老金产品	14,620	0.0031%	14,620	0
42	中国南方航空集团有限公司企业年金计划	14,620	0.0031%	14,620	0
43	工银瑞信医药健康行业股票型证券投资基金	14,620	0.0031%	14,620	0
44	工银瑞信银和利混合型证券投资基金	14,491	0.0031%	14,491	0
45	神华集团有限责任公司企业年金计划	14,620	0.0031%	14,620	0
46	工银瑞信添颐混合型养老金计划	14,620	0.0031%	14,620	0
47	工银瑞信美丽城镇主题股票型证券投资基金	12,728	0.0027%	12,728	0
48	工银瑞信信息产业混合型证券投资基金	14,620	0.0031%	14,620	0
49	中国铁路北京局集团有限公司企业年金计划-中国建设银行股份有限公司	14,620	0.0031%	14,620	0
50	招商银行股份有限公司企业年金计划	14,620	0.0031%	14,620	0
51	工银瑞信灵活配置混合型证券投资基金	9,073	0.0020%	9,073	0
52	富兰克林国海基本面优选混合型证券投资基金	14,620	0.0031%	14,620	0
53	富兰克林国海中小盘股票型证券投资基金	14,620	0.0031%	14,620	0
54	华安优质生活混合型证券投资基金	14,620	0.0031%	14,620	0
55	华安沪港深机会灵活配置混合型证券投资基金	14,620	0.0031%	14,620	0
56	华安沪深 300 量化增强投资基金	14,620	0.0031%	14,620	0
57	华安新动力灵活配置混合型证券投资基金	14,620	0.0031%	14,620	0
58	华安 MSCI 中国 A 股指数增强型证券投资基金	14,620	0.0031%	14,620	0
59	吉祥人寿保险股份有限公司-传统产品 5	14,104	0.0030%	14,104	0
60	吉祥人寿保险股份有限公司-传统产品	14,620	0.0031%	14,620	0
61	平安估值精选混合型证券投资基金	8,299	0.0018%	8,299	0
62	平安中证 500 交易型开放式指数证券投资基金	14,620	0.0031%	14,620	0
63	平安行业先锋混合型证券投资基金	8,299	0.0018%	8,299	0
64	四川省陆号职业年金计划	14,620	0.0031%	14,620	0
65	广西壮族自治区肆号职业年金计划	14,620	0.0031%	14,620	0
66	天津市叁号职业年金计划	14,620