证券代码:300922 证券简称:天秦装备 公告编号:2023-082

秦皇岛天秦装备制造股份有限公司第四届董事会第二次会议决议公告

本公司及董事会全体成员保证信息披露的内容真实、准确、完整,没有虚假记载、误导性陈述或重大遗漏。

一、董事会会议召开情况

秦皇岛天秦装备制造股份有限公司(以下简称"公司")第四届董事会第二次会议于 2023 年 8 月 10 日在公司会议室以现场结合通讯会议的方式召开。会议通知已于 2023 年 8 月 2 日以书面、通讯方式送达各位董事。本次会议由董事长宋金锁先生召集并主持,会议应出席董事 7 人,实际出席董事 7 人。公司全体监事及高级管理人员列席了本次会议。会议的通知、召集、召开和表决程序符合《中华人民共和国公司法》《深圳证券交易所创业板股票上市规则》《深圳证券交易所上市公司自律监管指引第 2 号——创业板上市公司规范运作》《公司章程》等有关规定。

二、董事会会议审议情况

经与会董事认真审议,形成以下决议:

1.审议通过《关于拟认购投资基金份额暨关联交易的议案》

为了推动公司在相关业务领域的拓展,借助专业投资机构的资源优势,进一步提升公司综合竞争力和盈利能力,公司拟作为有限合伙人以自有资金不超过 3,000.00 万元人民币参与认购丹江口市久友装发股权投资合伙企业(有限合伙)(以下简称"合伙企业"或"基金")的基金份额,占合伙企业总认缴规模的 30%。因该基金尚未募集完毕,募集规模尚未确定,出资明细及占比以基金成立时为准,公司持股比例预计不超过 50%,如超过 50%,公司将与合伙企业进行协商并减少认缴出资额,保证公司持股比例不超过 50%。

具体内容详见公司同日在巨潮资讯网(www.cninfo.com.cn)上披露的《关于拟认购投资基金份额暨关联交易的公告》。

公司独立董事对该事项进行了事前认可,并发表了同意的独立意见。保荐机构长江证券承销保荐有限公司出具了无异议的核查意见。

董事李阳先生是合作方北京久友资本管理有限公司的执行董事、法定代表人及实际控制人与本议案存在关联关系,已回避表决。

表决结果:同意 6 票;反对 0 票;弃权 0 票。

三、备查文件

1.第四届董事会第二次会议决议;

2.独立董事关于第四届董事会第二次会议相关事项的事前认可意见;

3.独立董事关于第四届董事会第二次会议相关事项的独立意见;

4.深交所要求的其他文件。

特此公告。

秦皇岛天秦装备制造股份有限公司董事会

2023 年 8 月 11 日

证券代码:300922 证券简称:天秦装备 公告编号:2023-083

秦皇岛天秦装备制造股份有限公司第四届监事会第二次会议决议公告

本公司及监事会全体成员保证信息披露的内容真实、准确、完整,没有虚假记载、误导性陈述或重大遗漏。

一、监事会会议召开情况

秦皇岛天秦装备制造股份有限公司(以下简称"公司")第四届监事会第二次会议于 2023 年 8 月 10 日在公司会议室以现场结合通讯会议的方式召开,会议通知于 2023 年 8 月 2 日以书面、通讯方式送达各位监事。本次会议由监事会主席李立永先生召集并主持,会议应出席监事 3 名,实际出席监事 3 名。公司董事会秘书和证券事务代表列席了本次会议。会议的通知、召集、召开和表决程序符合《中华人民共和国公司法》《深圳证券交易所创业板股票上市规则》《深圳证券交易所上市公司自律监管指引第 2 号——创业板上市公司规范运作》《公司章程》等有关规定。

二、监事会会议审议情况

经与会监事认真审议,形成以下决议:

1.审议通过《关于拟认购投资基金份额暨关联交易的议案》

监事会认为公司董事会在审议本项关联交易时,关联董事已依法回避表决,决策程序符合有关法律、法规的要求。公司本次拟认购投资基金份额暨关联交易事项符合公司投资策略,遵循了公平、公正、公允、协商一致的原则,不会对公司的独立性产生影响,亦不存在损害公司和全体股东利益的情形。

具体内容详见公司同日在巨潮资讯网(www.cninfo.com.cn)上披露的《关于拟认购投资基金份额暨关联交易的公告》。

表决结果:同意 3 票;反对 0 票;弃权 0 票。

三、备查文件

1.第四届监事会第二次会议决议。

特此公告。

秦皇岛天秦装备制造股份有限公司监事会

2023 年 8 月 11 日

证券代码:300922 证券简称:天秦装备 公告编号:2023-084

秦皇岛天秦装备制造股份有限公司关于拟认购投资基金份额暨关联交易的公告

本公司及董事会全体成员保证信息披露的内容真实、准确、完整,没有虚假记载、误导性陈述或重大遗漏。

特别风险提示:

公司拟认购的基金尚未完成募集且合伙协议尚未签署,上述交易及基金成立均存在不确定性;基金尚未完成在中国证券投资基金业协会的备案,存在一定的备案风险;基金在运营过程中可能受到宏观经济、行业周期、政策变化、投资标的、经营管理、交易方案等多种因素影响,公司本次投资能否达到预期目的存在不确定性;基金无保本及最低收益的承诺,公司作为投资基金的有限合伙人,若合伙企业出现亏损,则公司需以出资额为限承担亏损责任,从而对公司的投资收益造成不利影响。

本次交易所涉及的事项如需履行程序,公司将按照《涉军企事业单位改制重组上市及上市后资本运作军工事项审查工作管理暂行办法》的规定执行;并将密切关注投资基金运行情况,对其进行持续跟踪、分析,及时了解产品投资方向及运营情况,同时将按照有关规定履行相关信息披露义务,敬请广大投资者谨慎决策,注意投资风险。

一、本次认购投资基金份额暨关联交易的概述

(一)交易基本情况

为了推动秦皇岛天秦装备制造股份有限公司(以下简称"公司")在相关业务领域的拓展,借助专业投资机构的资源优势,进一步提升公司综合竞争力和盈利能力,公司拟作为有限合伙人以自有资金不超过 3,000.00 万元人民币参与认购丹江口市久友装发股权投资合伙企业(有限合伙)(以下简称"合伙企业"或"基金")的基金份额,占合伙企业总认缴规模的 30%。因该基金尚未募集完毕,募集规模尚未确定,出资明细及占比以基金成立时为准,公司持股比例预计不超过 50%,如超过 50%,公司将与合伙企业进行协商并减少认缴出资额,保证公司持股比例不超过 50%。

(二)对外投资审批程序

公司于 2023 年 8 月 10 日召开第四届董事会第二次会议、第四届监事会第二次会议,分别以 6 票同意、0 票反对、0 票弃权、3 票同意、0 票反对、0 票弃权的表决情况审议通过了《关于拟认购投资基金份额暨关联交易的议案》,关联董事李阳先生已回避表决。公司独立董事对该事项进行了事前认可,并发表了同意的独立意见。长江证券承销保荐有限公司对该事项出具了无异议的核查意见。本次对外投资事项尚未达到股东大会审议标准,无需提交公司股东大会审议。

(三)关联关系说明

公司董事、总经理李阳先生是北京久友资本管理有限公司(以下简称"北京久友资本")的执行董事、法定代表人及实际控制人,北京久友资本是合伙企业的基金管理人及执行事务合伙人,李阳先生通过北京久友资本间接控制合伙企业。根据《深圳证券交易所创业板股票上市规则》等相关规定,北京久友资本、合伙企业属于公司关联方,本次交易事项构成关联交易,但不构成《上市公司重大资产重组管理办法》规定的重大资产重组。

二、主要合作方基本情况

(一)普通合伙人、执行事务合伙人、基金管理人

1.基本情况

名称	北京久友资本管理有限公司
统一社会信用代码	91110105MA001X7H64
法定代表人	李阳
实际控制人	李阳
企业类型	有限责任公司(法人独资)
注册资本	2000 万元人民币
成立日期	2015 年 11 月 17 日
住所	北京市朝阳区东大桥路 9 号楼 2 单元 9 层 901 室内 B05 单元
主要办公地点	北京市朝阳区东大桥 9 号楼 B 座 1005
经营范围	资产管理;项目投资;投资管理;投资咨询;企业管理;财务咨询(不得开展审计、验资、查账、评估、会计咨询、代理记账等需要经专项审批的业务,不得出具相应的审计报告、验资报告、查账报告、评估报告等文字材料)。(1.未经有关部门批准,不得以公开方式募集资金2、不得公开开展证券类产品和金融衍生品交易活动;3、不得发放贷款;4、不得对所投资企业以外的其他企业提供担保;5、不得向投资者承诺投资本金不受损失或者承诺最低收益;企业依法自主选择经营项目,开展经营活动;依法须经批准的项目,经相关部门批准后依批准的内容开展经营活动;不得从事本市产业政策禁止和限制类项目的经营活动。)
登记备案情况	北京久友资本已在中国证券投资基金业协会完成私募基金管理人登记(登记编号:P1063313)
股权结构	久友资本管理有限公司持股 100%
主要投资领域	先进装备、新材料、信息电子在军工领域应用的优质标的及其他军工产业应用的科创属性项目。

2.最近一年财务数据(经审计)

单位:万元

项目	2022 年 12 月 31 日/2022 年度
总资产	4,373.72
净资产	547.43
营业收入	1,667.37
净利润	-69.67

3.关联关系说明:公司董事、总经理李阳先生是北京久友资本的执行董事、法定代表人及实际控制人,根据《深圳证券交易所创业板股票上市规则》等相关规定,北京久友资本属于公司关联方。北京久友资本未直接或间接持有公司股份,目前没有在未来 12 个月内增持公司股份的计划,且不存在其他影响公司利益的安排。

截至本公告披露日,北京久友资本与公司控股股东、实际控制人、持股 5%以上的股东、除公司董事、总经理李阳外的其他董事、监事、高级管理人员不存在关联关系;与公司非一致行动人,不构成一致行动关系。

4.经公司在中国执行信息公开网查询,北京久友资本不属于失信被执行人。

5.履约能力

北京久友资本依法注册成立并持续经营的法人主体,在私募投资领域有丰富的基金管理经验,具备相应的履约能力。

(二)有限合伙人

1.基本情况

姓名	贺亚香
身份证件号码	430223198907*******
住所	湖南省攸县酒埠江镇 ****

2.关联关系说明:

目前有限合伙人贺亚香为合伙企业登记注册的有限合伙人,待基金募集完成、办理变更登记时将退出合伙企业。贺亚香在北京久友资本任监事,除贺亚香与公司董事、总经理李阳先生存在在同一公司任职情形之外,贺亚香与公司控股股东、实际控制人、持股 5%以上的股东、其他董事、监事、高级管理人员不存在关联关系。贺亚香未直接或间接持有公司股份,目前没有在未来 12 个月内增持公司股份的计划,且不存在其他影响公司利益的安排。

3.经公司在中国执行信息公开网查询,贺亚香不属于失信被执行人。

(三)其他有限合伙人

公司本次投资的《合伙协议》尚未签署,基金仍在募集期内,尚未完成全部份额的募集,其他合伙人尚未确定,如合伙企业的其他合伙人涉及公司关联方,公司将按照规定履行相关审议程序。

三、合伙企业的基本情况

1.基本情况

企业名称	丹江口市久友装发股权投资合伙企业(有限合伙)
统一社会信用代码	91420381MACGDPLE02
执行事务合伙人	北京久友资本管理有限公司(委派代表:何煦)
企业类型	有限合伙企业
主要经营场所	湖北省十堰市丹江口市武当大道 1 号基金港 2006-170
经营范围	一般项目:以私募基金从事股权投资、投资管理、资产管理等活动(须在中国证券投资基金业协会完成登记备案后方可从事经营活动);创业投资(限投资本上市企业)。(除许可业务外,可自主依法经营法律法规非禁止或限制的项目)
主要投资范围(基金投向)	先进装备、新材料、信息电子在军工领域应用的优质标的及其他军工产业应用的科创属性项目。
公司对基金的会计处理方法	公司依据《企业会计准则第 22 号——金融工具确认和计量》对本基金确认和计量,进行核算处理。

2.合伙企业于 2023 年 4 月 21 日成立,因成立时间较短,暂无经营情况及近一期的主要财务指标。

3.合伙企业总认缴规模预计 1.00 亿元人民币,按协议约定,基金最低募集规模不低于 5,000.00 万元人民币;公司本次投资前后,合伙企业股权结构如下:

合伙人名称或姓名	合伙人性质	公司本次投资前		公司本次投资后	
		认缴出资额(万元)	持股比例	认缴出资额(万元)	持股比例
北京久友资本管理有限公司	普通合伙人	100.00	10%	100.00	1%
贺亚香	有限合伙人	900.00	90%	0	0%
秦皇岛天秦装备制造股份有限公司	有限合伙人	-	-	3,000.00	30%
其他合伙人	有限合伙人	-	-	6,900.00	69%
合计		1,000.00	100%	10,000.00	100%

注:因该基金尚未募集完毕,募集规模尚未确定,出资明细及占比以基金成立时为准。公司持股比例预计不超过 50%,如超过 50%,公司将与合伙企业进行协商并减少认缴出资额,保证公司持股比例不超过 50%。

4.关联关系说明:公司董事、总经理李阳先生是北京久友资本的实际控制人,北京久友资本是合伙企业的基金管理人及执行事务合伙人,李阳先生通过北京久友资本间接控制合伙企业。根据《深圳证券交易所创业板股票上市规则》等相关规定,合伙企业为公司关联方。

截至本公告披露日,合伙企业与公司控股股东、实际控制人、持股 5%以上的股东、除公司董事、总经理李阳外的其他董事、监事、高级管理人员不存在关联关系。合伙企业未直接或间接持有公司股份,目前没有在未来 12 个月内增持公司股份的计划,且不存在其他影响公司利益的安排。

5.经公司在中国执行信息公开网查询,合伙企业不属于失信被执行人。

四、合伙协议的主要内容

(一)基金规模

按协议约定,基金最低募集规模不低于 5,000.00 万元人民币。

(二)合伙目的

本有限合伙企业设立目的是通过对具有发展前景和增长潜力的企业进行直接或间接的股权投资,从而实现投资收益。

(三)出资方式

所有合伙人只能以合法的自有货币资金实缴出资,其出资方式为人民币现金出资。

(四)出资进度

1.首期实缴出资

各合伙人对本合伙型基金的首期款缴付时间以管理人书面缴付通知为准,首期实缴出资金额为各合伙人认缴出资额的 50%。

2.二期实缴出资

首期款缴付完成后,管理人根据投资进度要求各合伙人对本合伙型基金完成二期款缴付。管理人应提前 10 日向各合伙人发出缴付后续出资的书面通知,要求各合伙人补充缴付其剩余 50%认缴出资额。

(五)存续期限

本有限合伙基金的存续期为五(5)年,投资期 2 年,退出期 3 年。自基金成立日起算。

上述存续期届满,根据有限合伙基金的投资退出需要,经基金投资决策委员会同意,基金管理人可独立延长基金存续期二次,每次一年。如延长期限届满后,本有限合伙基金仍有全部或者部分资产未能变现,经基金管理人及普通合伙人提议并经合伙人大会代表实缴出资额三分之二以上表决权的合伙人通过,有限合伙企业可继续延长存续期。

(六)投资范围

本有限合伙企业的投资范围:先进装备、新材料、信息电子在军工领域应用的优质标的及其他军工产业应用的科创属性项目。

(七)投资退出方式

上市退出、股权转让退出、并购退出等。

(八)收益分配与亏损分担

本合伙型基金收益分配与亏损分担的原则为按各合伙人实缴出资额比例承担。

本合伙型基金因项目投资产生的可分配现金(指本基金因项目退出收到的现金,或是从项目公司和临时投资分得的股息、利息及其他收入扣除合伙企业费用、相关税费后可供分配的部分),应在本合伙型基金收到相关款项后十(10)个工作日内按照各合伙人的实缴出资比例及合伙协议等相关约定进行分配。

(九)基金的管理模式及决策机制

普通合伙人北京久友资本管理有限公司被全体合伙人选定为有限合伙企业的执行事务合伙人,亦为基金管理人,负责有限合伙基金的日常运营及投资管理。

1.管理人的管理权限和职责如下:

(1)调查、分析及评估本合伙企业的投资机会并制定投资方案提交决策委员会决策;

(2)负责进行相关谈判,负责监督投资方案的实施;

(3)对投资项目的处置提出建议并根据决策委员会决定执行;

(4)对投资项目进行监督管理,根据交易协议约定委派董事、监事等;

(5)根据被投企业需要向其提供增资服务;

(6)聘用本协议约定的专业人士、中介及第三方机构对本合伙企业提供服务;

(7)定期编制会计报表,向本合伙企业报告;

(8)定期披露本合伙企业投资运作等方面的信息;

(9)代表本合伙企业签署和交付相关文件;

(10)按本协议约定下达划款指令给托管方;

(11)采取为实现设立有限合伙企业的目的、维护或争取本有限合伙企业合法权益所必需的其他行动;

(12)法律法规及本协议授权范围内的职责。

2.投资决策程序

普通合伙人将有关本合伙企业投资业务的管理事项委托管理人实施,但不能因此免除普通合伙人对本合伙企业的责任和义务。为了提高投资决策的专业化程度,并向全体合伙人负责,通过决策委员会对投资机会进行专业决策。

有限合伙企业决策委员会由三名成员组成,普通合伙人委派二名,有限合伙人秦皇岛天秦装备制造股份有限公司(简称"天秦装备")委派一名,决策委员会委员任期三年,期满后,普通合伙人和天秦装备可邀请到期委员连任;任期内,普通合伙人和天秦装备可根据实际情况更换委派委员。

3.决策委员会的职能包括:

(1)批准有限合伙企业投资及项目退出事项;

(2)批准有限合伙企业重大资产处置;

(3)批准有限合伙企业与普通合伙人、有限合伙企业与有限合伙人之间存在潜在利益冲突的事项;

(4)有限合伙企业权益分配等所涉及的估值事项;

(5)批准本协议第 6.7 条允许的关联交易事项;

(6)批准有限合伙企业协议规定的其他应由决策委员会决定的事项;

(7)讨论并决定普通合伙人认为应当征询决策委员会意见的其他事项;

(8)所取普通合伙人就有限合伙人要求了解的有限合伙企业的经营和运作符合法律及本协议约定的有关情况所作的说明。

对于决策委员会所议事项,有表决权的成员一人一票,所有决议事项均应当经有表决权的决策委员会委员一致通过。

(十)合伙人的权利和义务

1.根据《合伙企业法》及本协议,普通合伙人的权利及义务如下:

(1)根据本协议的约定召集/出席合伙人会议,并行使表决权;

(2)依据本协议的约定向有限合伙企业缴付出资;

(3)普通合伙人对有限合伙企业债务承担无限连带责任;

(4)普通合伙人对于其实缴的有限合伙企业出资,享有与有限合伙人相同的财产权利以及按照本协议约定取得分配的权利。

2.有限合伙人的权利:依据本协议约定获取收益分配;依据本协议约定参加合伙人会议;依据本协议约定参与决定普通合伙人入伙、退伙;获取经审计的合伙企业财务会计报告;对涉及自身利益的情况,查阅合伙企业财务会计账簿等财务资料;在合伙企业中的利益受到侵害时,向有责任的合伙人主张权利或者提起诉讼;执行事务合伙人怠于行使权利时,督促其行使权利或者为了合伙企业的利益以自己的名义提起诉讼;依法为合伙企业提供担保;及本协议约定应享有的其它权利。

有限合伙人的义务:有限合伙人以其认缴出资额为限对有限合伙企业债务承担责任。

(十一)有限合伙人地位平等

除本协议另有约定,所有有限合伙人在有限合伙企业中的权利没有优先与劣后之分,在收回投资及获取有限合伙企业可能分配的其他财产方面,任何有限合伙人均不拥有比其他任何有限合伙人优先的地位。

(十二)协议生效

本协议自各方签署之日起对签署方发生法律约束效力。

五、交易定价政策及定价依据

本次关联交易为公司与专业投资机构合作,拟认购投资基金份额,本着平等互利的原则,各方均以现金形式按同一价格出资,各项权利义务明确,本次交易按照市场规则进行,符合有关法律、法规的规定,不存在损害公司及公司股东利益的情形。

六、本次参与认购投资基金份额的目的和对公司的影响

(一)本次拟认购投资基金份额,可充分借助专业投资机构的资源及投资管理优势,持续完善公司在军工行业的投资布局,拓展投资渠道,推进公司战略发展,提升公司综合竞争力。本次认购投资基金份额事项的基金市局与公司主营业务具有相关性及协同性。

(二)本次拟认购投资基金份额的资金来源为公司自有资金,不影响公司正常的经营活动,不会对公司当期财务状况及经营成果产生重大不利影响,不存在损害公司及全体股东利益的情形。本次认购投资基金份额或关联交易,基金的业务不会与公司发生同业竞争。

七、本次认购投资基金份额的风险及应对措施

截至本公告披露日,公司拟认购的基金尚未完成募集且合伙协议尚未签署,上述交易及基金成立均存在不确定性;基金尚未完成在中国证券投资基金业协会的备案,存在一定的备案风险;基金在运营过程中可能受到宏观经济、行业周期、政策变化、投资标的、经营管理、交易方案等多种因素影响,公司本次投资能否达到预期目的存在不确定性;基金无保本及最低收益的承诺,公司作为投资基金的有限合伙人,若合伙企业出现亏损,则公司需以出资额为限承担亏损责任,从而对公司的投资收益造成不利影响。

本次交易所涉及的事项如需履行程序,公司将按照《涉军企事业单位改制重组上市及上市后资本运作军工事项审查工作管理暂行办法》的规定执行;并将密切关注投资基金运行情况,对其进行持续跟踪、分析,及时了解产品投资方向及运营情况,同时将按照有关规定履行相关信息披露义务,敬请广大投资者谨慎决策,注意投资风险。

八、年初至披露日与上述关联人累计已发生的各类关联交易的总金额

本年年初至本公告披露日,公司与关联方北京久友资本、合伙企业累计已发生的各类关联交易的总金额为 0 元。

九、独立董事事前认可和独立意见

(一)独立董事发表的事前认可意见

经认真核查,本次拟认购投资基金份额暨关联交易事项旨在充分利用和发挥各方资源和优势,寻找业内具有良好发展潜质的企业进行投资,符合公司的战略布局,符合相关法律法规、规范性文件的规定,不会对公司的独立性构成影响,不存在损害公司及股东利益的情况。我们一致同意将《关于拟认购投资基金份额暨关联交易的议案》提交公司董事会审议。

(二)独立董事发表的独立意见

本次拟认购投资基金份额暨关联交易事项,价格公允,符合公司的投资策略,公司可利用产业基金平台,布局与公司主营业务具有相关性、协同性的领域,符合公司及全体股东的利益,不存在损害公司及全体股东特别是中小股东利益的情形。董事会在审议本项关联交易时,关联董事已回避表决,董事会的决策程序符合《公司法》《深圳证券交易所创业板股票上市规则》《公司章程》的规定。我们一致同意公司认购投资基金份额暨关联交易事项。

十、保荐机构核查意见

经核查,保荐机构认为:公司本次拟认购投资基金份额暨关联交易事项已经公司第四届董事会第二次会议、第四届监事会第二次会议审议通过,关联董事回避了表决,独立董事进行了事前认可并发表了明确同意意见,履行了必要的审批程序,符合《公司法》《深圳证券交易所创业板股票上市规则》《深圳证券交易所上市公司自律监管指引第 2 号——创业板上市公司规范运作》等法律和相关规则的要求和《公司章程》的规定。因此,保荐机构对天秦装备本次拟认购投资基金份额暨关联交易事项无异议。

十一、其他事项说明

(一)根据协议约定,合伙企业决策委员会由三名成员组成,其中公司委派一名,决策委员会有权批准有限合伙企业投资及项目退出事项,对于所议事项,有表决权的成员一人一票,所有决议事项均应当经有表决权的决策委员会委员一致通过,即公司对合伙企业拟投资标的具有一票否决权。

(二)公司本次与专业投资机构共同投资前十二月内存在将超募资金用于永久性补充流动资金的情况,但本次与专业投资机构共同投资的基金系与公司主营业务相关的基金,本次交易事项符合《深圳证券交易所上市公司自律监管指引第 7 号——交易与关联交易》第四十二条的规定。

(三)公司控股股东、实际控制人、持股 5%以上的股东、董事、监事、高级管理人员未参与本次投资基金份额的认购;除公司董事长宋金锁先生拟在基金中担任投资决策委员会委员外,其他持股 5%以上的股东、董事、监事、高级管理人员未在基金中任职。

十二、备查文件

1.第四届董事会第二次会议决议;

2.第四届监事会第二次会议决议;

3.独立董事关于第四届董事会第二次会议相关事项的事前认可意见;

4.独立董事关于第四届董事会第二次会议相关事项的独立意见;

5.长江证券承销保荐有限公司出具的《关于秦皇岛天秦装备制造股份有限公司拟认购投资基金份额暨关联交易的核查意见》;

6.《丹江口市久友装发股权投资合伙企业(有限合伙)合伙协议》。

特此公告。

秦皇岛天秦装备制造股份有限公司董事会

2023 年 8 月 11 日

证券代码:002816 证券简称:*ST 和科 公告编号:2023-040

深圳市和科达精密清洗设备股份有限公司关于控股股东股权结构变动的公告

控股股东保证向本公司提供的信息内容真实、准确、完整,没有虚假记载、误导性陈述或重大遗漏。

本公司及董事会全体成员保证公告内容与信息披露义务人提供的信息一致。

特别提示:公司控股股东深圳市丰启智远科技有限公司本次股权结构变动,未导致其所持有的公司股份数量及持股比例发生变化,亦不会导致公司的控股股东及实际控制人发生变动。

深圳市和科达精密清洗设备股份有限公司(以下简称"公司")近日收到控股股东深圳市丰启智远科技有限公司(以下简称"丰启智远")的通知,丰启智远的控股股东深圳市丰启领航投资有限公司(以下简称:"丰启领航")将其持有的丰启智远 49%的股权转让给上海赋颖科技有限责任公司(以下简称:"上海赋颖")并完成工商变更登记手续,现将有关情况公告如下:

一、本次变动前后控股股东股权结构情况

变动前			变动后		
股东名称	出资额(万元)	持股比例(%)	股东名称	出资额(万元)	持股比例(%)
深圳市丰启领航投资有限公司	23,548.35	100	深圳市丰启领航投资有限公司	12,009.6585	51
			上海赋颖科技有限责任公司	11,538.6915	49

二、本次变动前后控股股东股权结构图

本次变动前,公司与控股股东之间的控制关系图为:

本次变动后,公司与控股股东之间的控制关系图为:

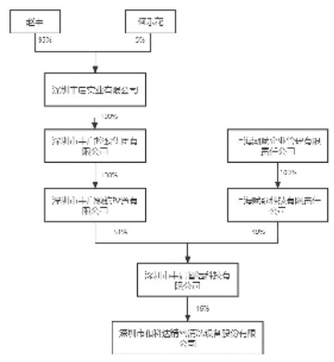

三、其他相关事项说明

1.本次股权结构变动完成后,公司的控股股东和实际控制人均未发生变化,公司的控股股东仍为丰启智远,实际控制人仍为赵丰先生。

2.截至本公告披露日,丰启智远在《详式权益变动报告书》作出的所有承诺均未发生任何变化并正常履行,控股股东本次股权结构变化不涉及违反前述承诺。

3.本次公司控股股东内部股权结构变动,不会对公司生产经营产生重大影响。

四、备查文件

1.《关于丰启智远股权结构变更的通知》。

特此公告。

深圳市和科达精密清洗设备股份有限公司

董 事 会

2023 年 8 月 12 日

证券代码:002406 证券简称:远东传动 公告编号:2023-042

债券代码:128075 债券简称:远东转债

许昌远东传动轴股份有限公司关于使用部分暂时闲置募集资金进行现金管理的进展公告

本公司及董事会全体成员保证信息披露的内容真实、准确、完整,没有虚假记载、误导性陈述或重大遗漏。

许昌远东传动轴股份有限公司(以下简称"公司")于 2022 年 10 月 27 日分别召开了第五届董事会第十三次会议、第五届监事会第十一次会议,董事会和监事会分别审议通过了《公司关于使用部分暂时闲置募集资金进行现金管理的议案》。为提高闲置募集资金使用效率,本着股东利益最大化原则,在保证募集资金投资项目顺利进行,不影响募集资金使用的前提下,同意公司使用最高额度不超过人民币 5 亿元的部分暂时闲置募集资金进行现金管理,投资产品不得进行质押,有效期为公司董事会审议通过之日起 12 个月内。在上述额度及期限内,资金可以滚动使用。具体内容详见公司于 2022 年 10 月 29 日在指定媒体和巨潮资讯网(http://www.cninfo.com.cn)发布的《公司关于使用部分暂时闲置募集资金进行现金管理的公告》。

一、本次现金管理的基本情况

2023 年 8 月 11 日公司与中国民生银行郑州分行(以下简称"民生银行")签订了《中国民生银行结构性存款产品合同(机构版)》,公司使用暂时闲置募集资金人民币 10,000 万元用于购买民生银行聚赢利率-挂钩中债 10 年期国债到期收益率结构性存款理财产品,详细情况如下:

产品名称	聚赢利率-挂钩中债 10 年期国债到期收益率结构性存款
产品代码	SDGA230403V
产品类型	保本浮动收益型
产品期限	75 天
起息日	2023 年 8 月 11 日
到期日	2023 年 10 月 25 日
挂钩标的	中债 10 年期国债到期收益率
预期年化收益率	年化收益率=1.6%+1.2%*n/N,其中 N 为观察期内挂钩标的交易日总天数,n 为观察期内挂钩标的的定盘价在[期初观察日定盘价-0.14%,期初观察日定盘价+0.17%]区间内的交易日天数。上述定盘价指观察日当日中国债券信息网公布的中债国债收益率曲线(到期,待偿期10.0Y)的收益率。交易日为中华人民共和国境内商业银行和上海、深圳证券交易所均对外正常营业的营业日。
关联关系说明	公司与民生银行无关联关系

截止本公告日,公司以暂时闲置募集资金进行现金管理(含本次)余额为 50,000 万元,未超过董事会审议的募集资金现金管理额度。

二、投资风险分析及风险控制

(一)可能存在的投资风险

公司本次购买的民生银行聚赢利率-挂钩中债 10 年期国债到期收益率结构性存款理财产品,只保障本金及合同约定的最低收益,不保证超出合同约定的最低收益以外的额外收益。结构性存款不同于一般性存款,具有投资风险,包括但不限于市场风险、流动性风险、产品不成立风险、政策风险、提前终止风险、信息传递风险、不可抗力及其他风险等。

(二)风险控制措施

(1)公司财务部将及时分析和跟踪现金管理产品的进展情况,及时评估发现存在可能影响资金安全的风险因素,并及时采取相应措施,控制投资风险;

(2)公司内部审计部门负责对现金管理产品的资金使用与保管情况进行审计与监督,对可能存在的风险进行评价;

(3)独立董事、监事会有权对募集资金使用情况进行监督与检查,必要时可以聘请专业机构进行审计;

(4)公司将根据深圳证券交易所的相关规定,及时履行披露义务;

(5)上述现金管理产品到期后将及时转入募集资金三方监管协议规定的募集资金专户进行管理,并通知保荐机构。

三、对公司日常经营的影响

公司本次将部分暂时闲置募集资金进行现金管理不构成关联交易,是在确保募集资金投资项目正常进行和保证募集资金安全的前提下进行的,不影响募集资金投资项目的正常实施,不存在变相改变募集资金用途的情形,有利于提高募集资金的使用效率,获得一定的投资效益,为公司及股东谋取更多的投资回报。本次使用部分暂时闲置募集资金进行现金管理,不会损害公司及全体股东、特别是中小股东的利益。

四、公告前 12 个月内公司使用闲置募集资金进行现金管理的情况

签约银行	产品名称	产品类型	认购金额	起始日	到期日	预期年化收益率	是否赎回	投资收益
民生银行	聚赢汇率-挂钩英镑对美元汇率结构性存款 SDGA221018Z	保本浮动收益型	人民币 20,000 万元	2022 年 11 月 3 日	2023 年 2 月 3 日	1.50%-3.2%0	是	161.32 万元
中国银行许昌分行	挂钩型结构性存款(机构客户) CSDVY202223150 CSDVY202223151	保本保最低收益型	人民币 30,000 万元	2022 年 11 月 4 日	2023 年 5 月 11 日、2023 年 5 月 10 日	1.60%-4.75%	是	494.14 万元
民生银行	聚赢汇率-挂钩中债 10 年期国债到期收益率结构性存款	保本浮动收益型	人民币 10,000 万元	2023 年 2 月 7 日	2023 年 5 月 8 日	1.60%-2.95%	是	72.74 万元
中国银行许昌分行	挂钩型结构性存款(机构客户) CSDVY202328217 CSDVY202328216	保本保最低收益型	人民币 10,000 万元	2023 年 2 月 8 日	2023 年 2 月 27 日、2023 年 2 月 28 日	1.39%-4.18%	是	14.67 万元
中国银行许昌分行	挂钩型结构性存款(机构客户) CSDVY202329318 CSDVY202329319	保本保最低收益型	人民币 10,000 万元	2023 年 3 月 2 日	2023 年 10 月 24 日、2023 年 10 月 25 日	1.59%-4.79%	否	—
民生银行	聚赢利率-挂钩中债 10 年期国债到期收益率结构性存款	保本浮动收益型	人民币 10,000 万元	2023 年 5 月 9 日	2023 年 8 月 9 日	1.60%-2.95%	是	74.36 万元
中国银行许昌分行	挂钩型结构性存款(机构客户) CSDVY202333786 CSDVY202333787	保本保最低收益型	人民币 30,000 万元	2023 年 5 月 12 日	2023 年 10 月 25 日、2023 年 10 月 24 日	1.39%-4.54%	否	—

五、备查文件

1.公司与民生银行签订的《中国民生银行结构性存款产品合同(机构版)》等相关文件;

2.公司第五届董事会第十三次会议决议;

3.公司第五届监事会第十一次会议决议。

特此公告。

许昌远东传动轴股份有限公司董事会

2023 年 8 月 12 日

证券代码:603300 证券简称:华铁应急 公告编号:临 2023-077

浙江华铁应急设备科技股份有限公司关于回复《关于浙江华铁应急设备科技股份有限公司向不特定对象发行可转换公司债券的审核中心意见落实函》的公告

本公司董事会及全体董事保证本公告内容不存在任何虚假记载、误导性陈述或者重大遗漏,并对其内容的真实性、准确性和完整性承担法律责任。

浙江华铁应急设备科技股份有限公司(以下简称"公司")于 2023 年 6 月 29 日收到上海证券交易所(以下简称"上交所")出具的《关于浙江华铁应急设备科技股份有限公司向不特定对象发行可转换公司债券的审核中心意见落实函》(上证上审(再融资)[2023]440 号)。上交所审核机构对公司报送的向不特定对象发行可转换公司债券申请文件进行了审核,并形成了落实问题。

公司与相关中介机构按照要求进行了认真研究和逐项落实,并作出了书面说 明和解释。现根据要求将反馈意见回复进行公开披露,具体内容请详见公司于同 日在上海证券交易所网站(www.sse.com.cn)披露的相关文件。

公司本次向不特定对象发行可转换公司债券事项尚需上交所审核通过并经 中国证券监督管理委员会(以下简称"中国证监会")做出同意注册的决定后方 可实施,最终能否通过上交所审核并获得中国证监会同意注册的决定及其时间尚 存在不确定性。公司将根据该事项的进展情况及时履行信息披露义务,敬请广大 投资者注意投资风险。

特此公告。

浙江华铁应急设备科技股份有限公司

董事会

2023 年 8 月 12 日

证券代码:002864 证券简称:盘龙药业 公告编号:2023-078

陕西盘龙药业集团股份有限公司关于向特定对象发行股票申请获得中国证监会同意注册批复的公告

本公司及董事会全体成员保证信息披露的内容真实、准确、完整,没有虚假记载、误导性陈述或重大遗漏。

陕西盘龙药业集团股份有限公司(以下简称"公司")于近日收到中国证券监督管理委员会(以下简称"中国证监会")出具的《关于同意陕西盘龙药业集团股份有限公司向特定对象发行股票注册的批复》(证监许可[2023]1709 号)(以下简称"批复"),批复主要内容如下:

一、同意你公司向特定对象发行股票的注册申请。

二、你公司本次发行应严格按照报送深圳证券交易所的申报文件和发行方案实施。

三、本批复自同意注册之日起 12 个月内有效。

四、自同意注册之日起至本次发行结束前,你公司如发生重大事项,应及时报告深圳证券交易所并按有关规定处理。

公司董事会将根据上述文件和相关法律法规的要求及公司股东大会的授权,在规定期限内办理本次向特定对象发行股票相关事宜,并及时履行信息披露义务。敬请广大投资者注意投资风险。

本次向特定对象发行股票的发行人和保荐机构的联系方式如下:

一、发行人:陕西盘龙药业集团股份有限公司

1、联系部门:董秘办